

ITEM 1 - CAMISA FARDA MASCULINA

Camisa Masculina na cor azul claro, pantone 3242 C, meia manga, em tecido 60% algodão e 40% poliéster, com abertura frontal, ao meio em toda extensão, de colarinho duplo, acabamento em máquina reta, pesponto de 0.8 mm, uma agulha, gola tipo esporte com 80 mm de bico, abertura frontal com fechamento através de cinco ou seis botões translúcidos de 10 mm na cor azul marinho do lado direito (conforme o tamanho do manequim), com dois furos e cinco caseados no sentido vertical do lado esquerdo. O primeiro botão deverá estar colocado a 15 mm acima da linha dos bolsos e o último a 120 mm da bainha e os demais equidistantes entre si.

Dois bolsos aplicados na frente, um de cada lado, na parte superior à altura do peito chapados com cantos inferiores em diagonal, com 120 mm de boca e 140 mm de profundidade, fechados por pestanas retangulares, com dimensões 12 (doze) cm, e cantos em diagonal, por 5,5 (cinco e meio) cm abotoados ao centro por 01 (um) botão idêntico aos outros, cada. Abaixo da pestana do bolso esquerdo na parte externa e central do bolso será bordado o símbolo brasão do PECIM em azul marinho.

Deve conter duas platinas em tecido duplo, de terbrimtwill soft 67% poliéster, 33% algodão azul escuro, pantone 288 C fixadas com as costuras dos ombros medindo: altura central de 140 mm, largura superior 45 mm, largura inferior 55 mm, altura das laterais 120 mm com caseado horizontal na parte chanfrada, com aplicação no ombro de um botão na mesma cor dos demais para fixação.

Sobre o bolso direito está fixada uma das faces do velcro, para a fixação do nome do aluno (biriba), com 115 mm de comprimento por 25 mm de altura, tangenciando a parte superior da portinhola.

Na manga direita e esquerda a 30 mm abaixo da costura superior da cava da manga aplicar uma parte do velcro com o tamanho da insígnia de SÉRIE ESCOLAR.

Identificação: a peça deverá trazer internamente, no centro do degolo da blusa, etiquetas que devem cumprir as obrigações descritas no Regulamento Técnico MERCOSUL Sobre Etiquetagem de Produtos Têxteis, determinadas pela Resolução nº 02 do CONMETRO, de 6 de maio de 2008 com as seguintes informações:

- Nome do fabricante (razão social);
- CNPJ e origem da indústria;
- Número (tamanho do manequim);
- Composição do tecido;
- Orientações sobre lavagem, secagem, passamento da peça;

NOS TAMANHOS: 12,14,16,P,M,G,GG.

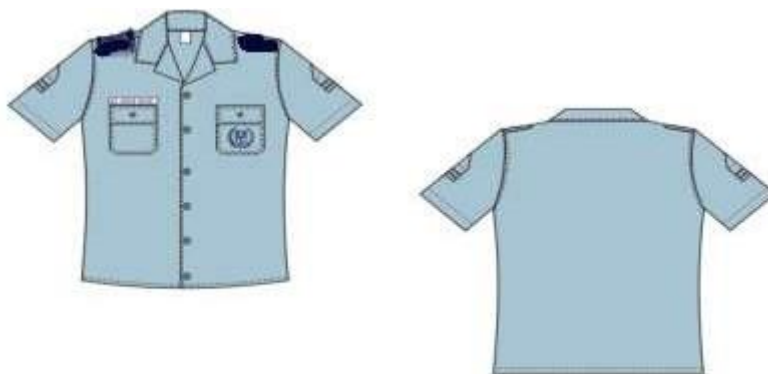

ITEM 2 - CAMISA FARDA FEMININA

Camisa feminina na cor azul claro, pantone 3242 C, meia manga, em tecido misto 60% algodão e 40% poliéster, com abertura frontal, ao meio em toda extensão, de colarinho duplo, acabamento em máquina reta, pesponto de 0.8 mm, uma agulha, gola tipo esporte com 80 mm de bico, frente e costas com recorte princesa abertura frontal com fechamento através de cinco ou seis botões translúcidos de 10 mm na cor azul marinho do lado direito (conforme o tamanho do manequim), com dois furos e cinco caseados no sentido vertical do lado esquerdo. O primeiro botão deverá estar colocado a 15 mm acima da linha dos bolsos e o último a 120 mm da bainha e os demais equidistantes entre si.

Dois bolsos aplicados na frente, um de cada lado, na parte superior à altura do peito chapados com cantos inferiores em diagonal, com 120 mm de boca e 140 mm de profundidade, fechados por pestanas retangulares, com dimensões 12 (doze) cm, e cantos em diagonal, por 5,5 (cinco e meio) cm abotoados ao centro por 01 (um) botão idêntico aos outros, cada. Abaixo da pestana do bolso esquerdo na parte externa e central do bolso será bordado o símbolo brasão do PECIM em azul marinho.

Deve conter duas platinas em tecido duplo, de terbrimtwill soft 67% poliéster, 33% algodão azul escuro, pantone 288 C fixadas com as costuras dos ombros medindo: altura central de 140 mm, largura superior 45 mm, largura inferior 55 mm, altura das laterais 120 mm com caseado horizontal na parte chanfrada, com aplicação no ombro de um botão na mesma cor dos demais para fixação.

Sobre o bolso direito está fixada uma das faces do velcro, para a fixação do nome do aluno (biriba), com 115 mm de comprimento por 25 mm de altura, tangenciando a parte superior da portinhola.

Na manga direita e esquerda a 30 mm abaixo da costura superior da cava da manga aplicar uma parte do velcro com o tamanho da insígnia de SÉRIE ESCOLAR.

Identificação: a peça deverá trazer internamente, no centro do degolo da blusa, etiquetas que devem cumprir as obrigações descritas no Regulamento Técnico MERCOSUL Sobre Etiquetagem de Produtos Têxteis, determinadas pela Resolução nº 02 do CONMETRO, de 6 de maio de 2008 com as seguintes informações:

- Nome do fabricante (razão social);
- CNPJ e origem da indústria;
- Número (tamanho do manequim);
- Composição do tecido;
- Orientações sobre lavagem, secagem, passamento da peça;

NOS TAMANHOS: 12,14,16,P,M,G,GG.



ITEM 3 - CAMISETA BRANCA MEIA MANGA

Camiseta meia mangadecote em V confeccionada em malha, PV 67% poliéster 33% viscose antipiling, com gramatura de 165 g/m² (tolerância de 5% na gramatura e composição) na cor branca, com ribanas nas mangas, gola e parte inferior da camisa (cerca de 5 cm da barra) na cor azul claro pantone 3242 C..

Camiseta manga curta com gola em V em malha. Fechar os ombros e as mangas em máquina overloque. A bainha da barra e das mangas deverá ter 2,0 cm pronta costurada em máquina cobertura 2 agulhas largas conforme desenho ilustrativo.

A peça deve estar isenta de qualquer defeito que comprometa a sua apresentação. Identificação: a peça deverá trazer internamente, no centro do degolo da camiseta, etiquetas que devem cumprir as obrigações descritas no Regulamento Técnico MERCOSUL Sobre

Etiquetagem de Produtos Têxteis, determinadas pela Resolução nº 02 do CONMETRO, de 6 de maio de 2008 com as seguintes informações:

- Nome do fabricante (razão social);
- CNPJ e origem da indústria;
- Número (tamanho do manequim);
- Composição do tecido;
- Orientações sobre lavagem, secagem, passamento da peça;
- Outras informações relevantes.

Logotipia: Na camiseta deverá ser estampado em processo de bordagem a logo da ECIM na medida de 7,5 cm para todos os tamanhos. Localização: bordado na altura do peito, no lado esquerdo de quem veste, conforme imagem abaixo para todos os tamanhos. Nas costas parte superior deverá ter uma estampa em processo de serigrafia com a escrita ESCOLA MUNICIPAL CÍVICO MILITAR e logo abaixo desta escrita, centralizar o texto PROF. DARVY MASCARO linha reta, também de forma reta, e abaixo a escrita BARRINHA SP. As escritas deverão ser na fonte Arial Black em azul escuro. Para os em tamanhos de 12 a 16 estampa deverá ser no tamanho de 20,0cm base e para os tamanhos de P a XG deverá ter 24,0 cm de base.

NOS TAMANHOS: 12,14,16,P,M,G,GG.



ITEM 4 - CALÇA COMPRIDA SOCIAL MASCULINA

Calça na cor azul escuro, pantone 288 C, de tecido misto (60% algodão e 40% poliéster),cós com 45 mm de largura e oito passantes finos de 10 mm de largura e 45 mm de comprimento,(disposto na frente, nos lados e atrás para receber o cinto) , fechado por um botão azul de 17 mm com 4 furos. Vista central embutida com 155 mm de comprimento sem o cós, com fechamento através de zíper na mesma cor do tecido, duas pregas frontais, uma de cada lado, com 10 mm de profundidade. Com dois bolsos retos nas laterais, com 155 mm de boca.

Na parte de trás, duas pences centralizadas logo acima dos bolsos, os bolsos deverão ser embutidos, com 110 mm de boca.

Nas laterais da calça com dupla barretina na cor azul claro, Pantone 3242 C, de 15 mm cada barretina, fixo em toda a extensão da costura lateral das pernas (livrando o bolso). Barra com ponto invisível. Comprimento na altura da linha superior do salto do sapato

Ficha técnica do zíper: composição: cadarços multifilamentos texturizados de poliéster.

Linhas de costura – multifilamentos torcidos de poliéster. Elementos (dentes) – monofilamento de poliéster. Terminais superiores – latão niquelado. Terminal inferior – liga de alumínio, acab. Natural. Cursor – chassi, puxador injetados de zamac, mola de aço inoxidável.

NOS TAMANHOS: 34 a 54.



ITEM 5 - SAIA SOCIAL FEMININA

Saia na cor azul escuro, pantone 288 C, de tecido misto (60% algodão e 40% poliéster), Saia, com zíper em nylon na cor azul e colchete em metal, costurados na parte de trás, colchete no cócs costurado na linha de cintura, com 05 (cinco) passadores simples finos de 10 mm de largura e 45 mm de comprimento, (disposto na frente, nos lados e atrás para receber o cinto, 02 (dois) na frente e 03 (três) atrás), com comprimento abaixo da linha inferior da patela do joelho, com 02 (dois) bolsos embutidos nas laterais, com 110 mm de boca.

Nas laterais da saia com dupla barretina na cor azul claro, Pantone 3242 C, de 15 mm cada barretina, fixo em toda a extensão da costura lateral das pernas (livrando o bolso). Barra com ponto invisível. **NOS TAMANHOS: 34 a 54.**



ITEM 6 - JALECO MARGA CURTA

(NAS CORES BRANCO; VERDE KIWI, VERDE BANDEIRA ,AZUL ESCURO)

Jaleco nas cores..., manga curta, em tecido gabardine, aberta na frente ao meio em toda extensão, de colarinho duplo, gola aberta tipo esporte, abotoando na frente por uma ordem de 06 (seis) botões na cor branca com duas perfurações para fixação, que deverá ser feita através de linha na mesma cor da camisa, sendo o primeiro botão na gola da camisa e os demais equidistantes entre si. Com 04 (quatro) bolsos aplicados na frente, 02 (dois) de cada lado, 02 (dois) na parte superior à altura do peito e 02 (dois) na altura do abdômen, de forma retangular, medindo 12 (doze) centímetros por 14 (quatorze) cm, sem fechamento No bolso esquerdo o símbolo da ECIM bordado na parte externa e central do bolso esquerdo e no bolso direito o nome do usuário e seu respectivo cargo no bolso direito , na manga esquerda, bordado a marca do programa das escolas Cívico- Militares, na manga direita, a bandeira do estado de São Paulo, na manga esquerda a bandeira do Brasil, TAMANHOS: M,G,GG

ITEM 7 - JAQUETA ESPORTIVA

Jaqueta em malha de abrigo 65% poliéster, 35% algodão, na cor azul escuro , fechada por meio de zíper e gola polo. Mangas compridas. Punhos e cintura sanfonados (tipo ribana). Na frente, parte inferior possui dois bolsos modelo faca, sendo um de cada lado, sendo fechados por meio de zíper, na cor do tecido. Brasão da ECIM bordado do lado esquerdo de quem usa. A inscrição “Escola Cívico-Militar” e o nome da escola bordada na parte de trás.

Nas costas parte superior deverá ter uma estampa em processo de serigrafia com a escrita ESCOLA MUNICIPAL CÍVICO MILITAR e logo abaixo desta escrita, centralizar o texto PROF. DARVY MASCARO linha reta, também de forma reta, e abaixo o texto centralizado BARRINHA - SP. As escritas deverão ser na fonte Arial Black em cor Branca. Para os em tamanhos MENORES de 12 a 16 na estampa deverá ser no tamanho de 20,0cm base e para os tamanhos de P a XG deverá ter 24,0 cm de base.

Na manga direita e esquerda a 30 mm abaixo da costura superior da cava da manga aplicar uma parte do velcro, com o tamanho da insígnia de SÉRIE ESCOLAR.

NOS TAMANHOS: 12,14,16,P,M,G,GG.



ITEM 8 - CALÇA ESPORTIVA

CALÇA DO UNIFORME ESPORTIVO

Calça em malha de abrigo 65% poliéster, 35% algodão, na cor azul escuro com filete 100% poliéster na cor azul claro – Pantone3242 C nas laterais com 5 mm de largura. O gancho frente, costas e entre pernas devem ser costuradas em máquina overloque. Bainha da perna da calça deverá ser costurada em 2,0 cm na máquina de cobertura 2 agulhas bitola larga.

Na frente, possui dois bolsos modelo faca, sendo um de cada lado, devendo ser fechados por meio de zíper.

Para confecção desta peça deverá ser utilizada a linha em 100% poliéster, nº120, na cor do tecido. Na cintura da calça deverá ter elástico com 4,0 cm de largura costurado em máquina overloque e rebatido em máquina catraca 4 agulhas ponto corrente, para todos os tamanhos.

Identificação: a peça deverá trazer internamente, no centro do gancho traseiro da bermuda, etiquetas que devem cumprir as **obrigações descritas no Regulamento Técnico MERCOSUL Sobre Etiquetagem de Produtos Têxteis, determinadas pela Resolução nº 02 do CONMETRO, de 6 de maio de 2008 com as seguintes informações:**

- Nome do fabricante (razão social);
- CNPJ e origem da indústria;
- Número (tamanho do manequim);
- Composição do tecido;
- Orientações sobre lavagem, secagem, passamento da peça;
- Outras informações relevantes.

NOS TAMANHOS: 34 a 54.

ITEM 9 - DISTINTIVO DE ANO (DIVISAS)

Confeccionado em tecido de terbrim twill soft 67% poliéster, 33% algodão retangular, na Cor Azul claro, com a logo do ECIM (versão simplificada) e a série bordada em azul escuro, abaixo da logo, de acordo com a série, conforme figura explicativa. Medidas: Divisa série ensino fundamental: 6cm altura x 5,5 cm largura com as extremidades superiores arredondadas e com uma parte do velcro, o gancho, fixado atrás dos distintivos.



ITEM 10 - MEIA BRANCA ESPORTIVA

Meia Branca esporte cano médio, de algodão, com a composição de 80% Algodão / 10% Poliamida / 10% Elastano. **Tamanhos 36 a 45.**



ITEM 11 - MEIAS MASCULINA PRETA PARA CALÇADO SOCIAL

Meia social , cano médio , na cor preta 100% poliamida.

Tamanhos 36 a 45.



ITEM 12- MEIAS FEMININA BRANCA PARA CALÇADO SOCIAL

Meia calça, fio 80, na cor branca. **Tamanhos do P AO GG.**



ITEM 13 - SAPATO MASCULINO

Sapato preto, tipo social, em couro, com biqueira, arredondado com cadarço na mesma cor , fechamento frontal, solado em borracha vulcanizada e salto de borracha, atacado no peito do pé , sem enfeites.

TAMANHOS: 37 a 45.



ITEM 14 - SAPATO FEMININO

Sapatilha na cor preta, em couro, tipo social, com bico arredondado, cavado na parte de cobertura do dorso do pé (peito do pé), sem detalhes, solado em borracha vulcanizada e salto de borracha.

TAMANHOS: 34 A 42.



ITEM 15 - TENIS PRETO

O tênis deverá ser fabricado no processo de montagem string (waster com cordão e trava para montar), que gera melhor selamento, com calce mais confortável com as seguintes características mínimas: Gáspea de cabedal em material sintético laminado fosco de 1.5mm de espessura, dublado com manta de poliéster resinada 110g/m², na cor PRETA; ferradura em material sintético laminado fosco de 1.5mm de espessura, dublado com manta de poliéster resinada 110g/m², na cor PRETO, com ilhós de metal, na cor PRETA; fechamento com atacador de elástico de 8mm, confeccionado em fios de poliéster e elastano, na cor PRETO; pala em material sintético laminado fosco de 1.5mm de espessura, dublado com manta de poliéster resinada 70g/m², na cor PRETO, ; colarinho interno confeccionado em tecido de poliéster (pluma), com espuma de PU de 8mm de espessura e densidade mínima de 33 e forro em helanca de 120g/m² 100% poliéster, na cor PRETO; enfeites da gáspea com duas tiras de 12mm em material sintético laminado fosco, de 1.0mm de espessura, na cor Amarela, sendo aplicados na parte externa do calçado; taloneira em material sintético laminado fosco, de 1.0mm de espessura, na cor PRETO; entretela de resina plástica com manta de algodão, utilizada para armar e cambrear a montagem do calçado; reforço com palmilhado em manta de poliéster resinada AE 200, na cor Grafite; palmilha de acabamento em EVA de 4mm de espessura, dublada com cacharrel 100% poliéster, na cor Amarela, personalizada com a logomarca do fabricante; solado monocolor antiderrapante, injetado em TR, sendo dureza 60, na cor PRETO, personalizado com o brasão do município.



ITEM 16 - BOINA

Boina azul escuro, em feltro, com aplicação do símbolo do ECIM bordado do lado direito, com tecido de fundo na cor cyan claro, devendo estar alinhado com a têmpora craniana direita, borda inferior de ajuste em couro ou similar na cor preta, com cadarços de amarração na parte de trás na cor preta, com dois ilhós para respiro na parte de trás.

NOS TAMANHOS: 54 A 58



ITEM 17 - BIRIBA

Em tecido de terbrimtwill soft 67% poliéster, 33% algodão, cor AZUL ESCURO- Pantone288 C, nome do aluno em caixa alta com bordado na cor branca e velcro, costurado na parte traseira da BIRIBA, para fixação na camisa, medindo 115 mm de comprimento por 25 mm de altura.

BIRIBA

ITEM 18 - CINTO

Cinto, tecido em nylon, na cor azul escuro, de comprimento variável, com 3,3(três vírgula três) centímetros de largura, tendo numa extremidade uma fivela na cor dourada, em chapa lisa, Na outra extremidade, uma ponteira do mesmo metal e cor.





APRESENTAÇÃO UNIFORMES
ESCOLA CÍVICO-MILITAR

CAMISA FARDA MASCULINA

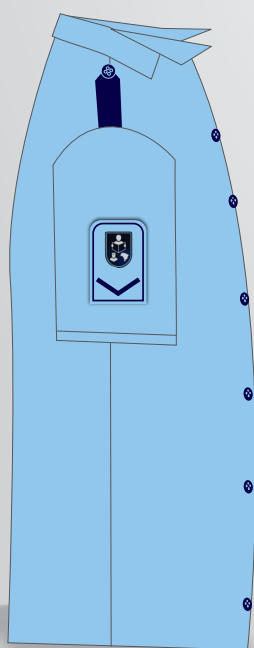

6º Ano



7º Ano



8º Ano



9º Ano

Boina e Calça Masculina

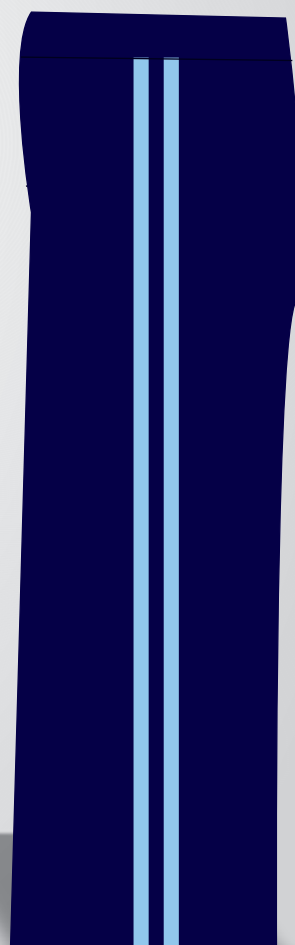
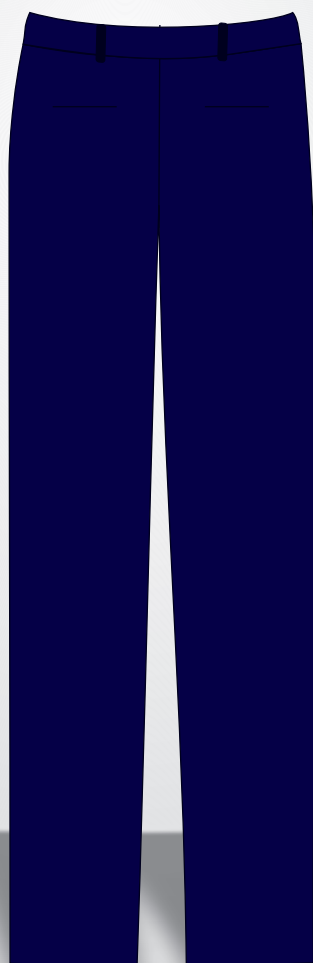
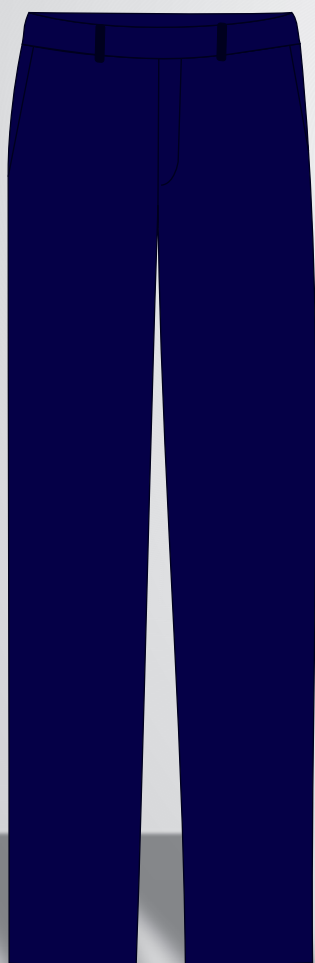

CAMISA FARDA FEMININA

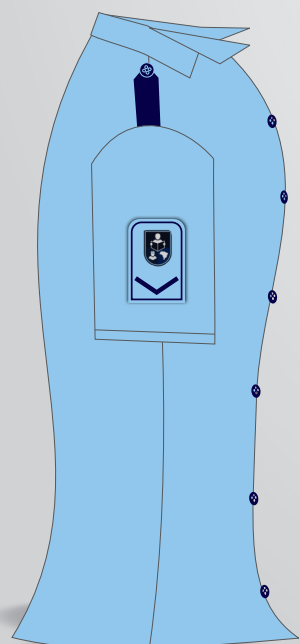

6º Ano



7º Ano



8º Ano



9º Ano

Boina e Saia Feminina

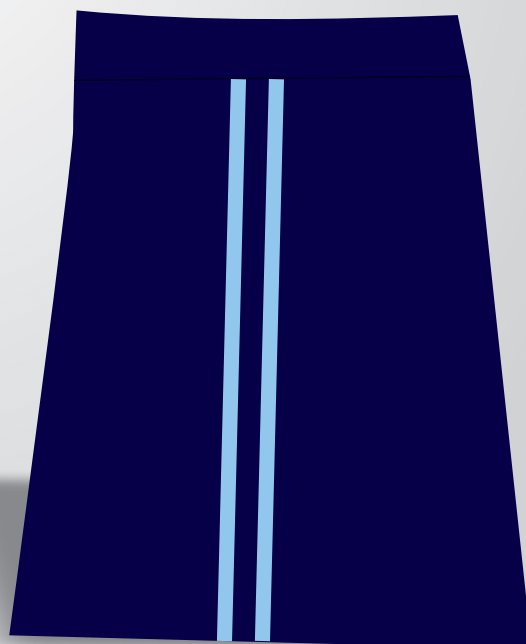
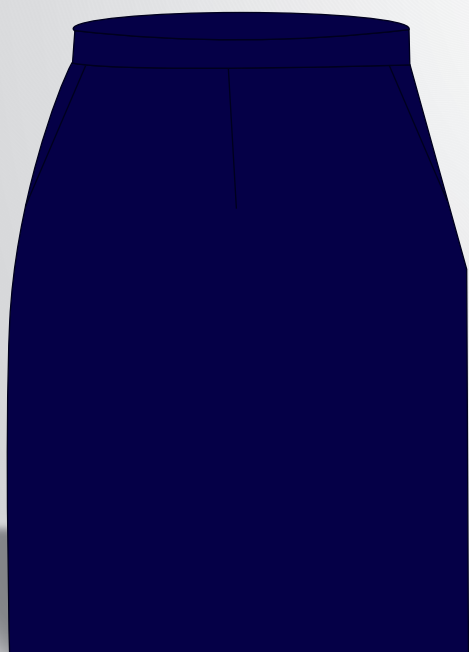

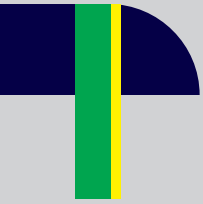

Jalecos



Uniforme Esportivo

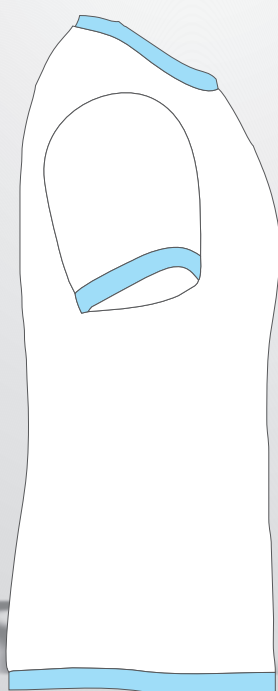

Uniforme Esportivo

